

- SUB BASE ACABADA (20 cm)
- BASE ACABADA (20 cm)
- PAVIMENTO
- PROJETO DE TERRAPLENAGEM
- TERRENO NATURAL
- GREIDE DE PAVIMENTAÇÃO

DETALHE DA SEÇÃO TRANSVERSAL DA AVENIDA SEM ESCALA

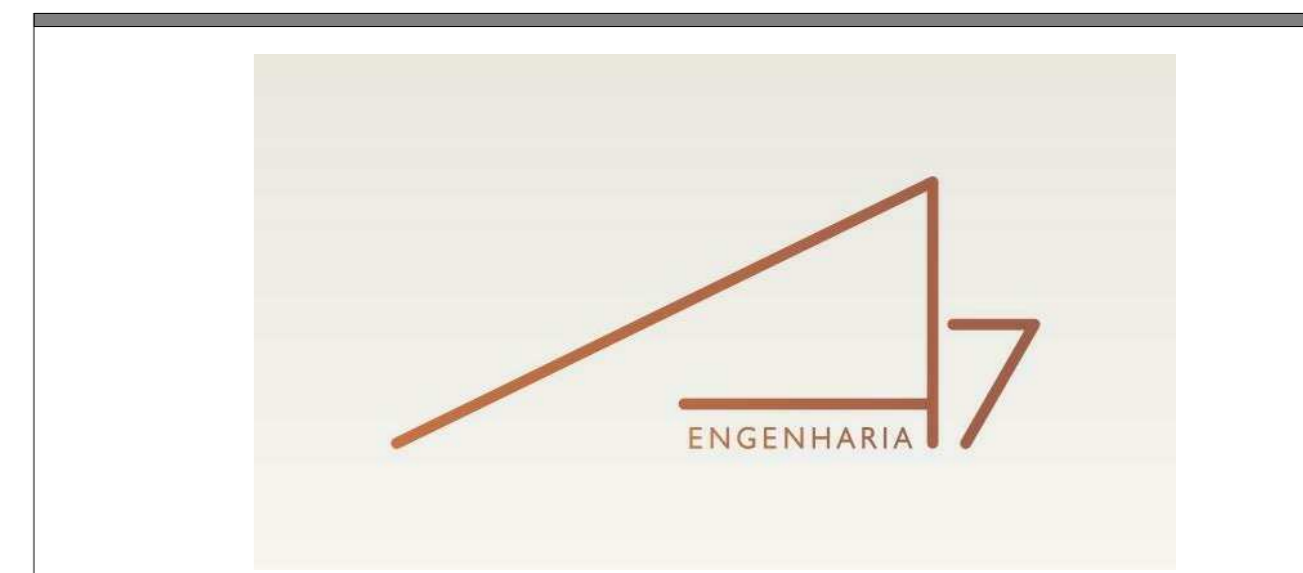
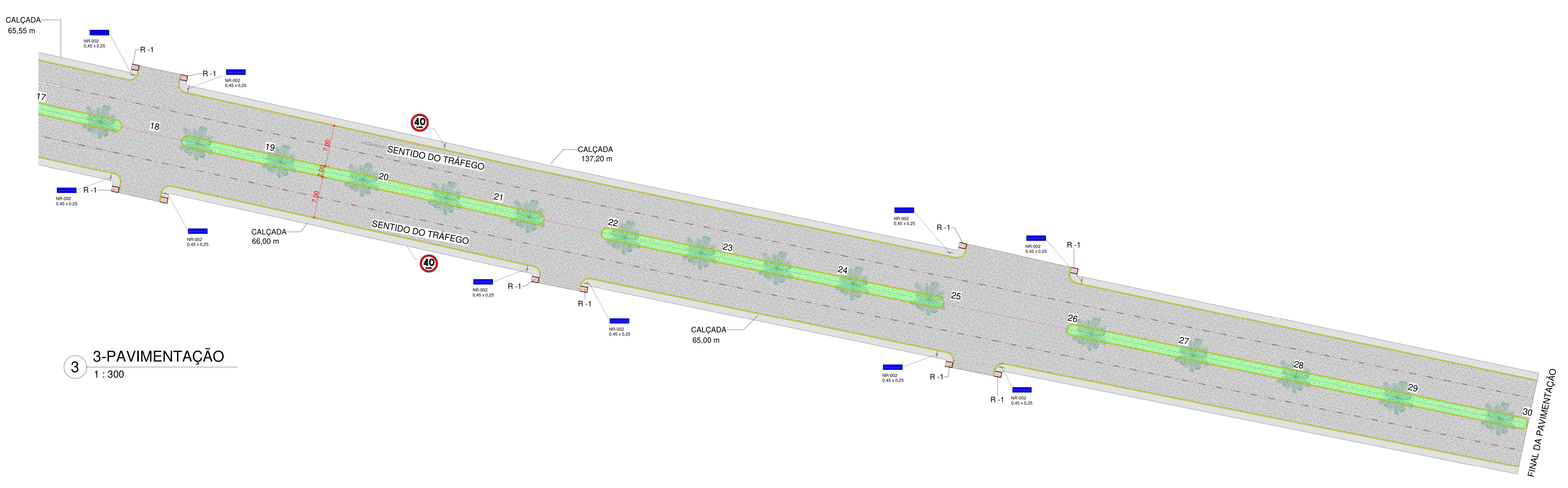
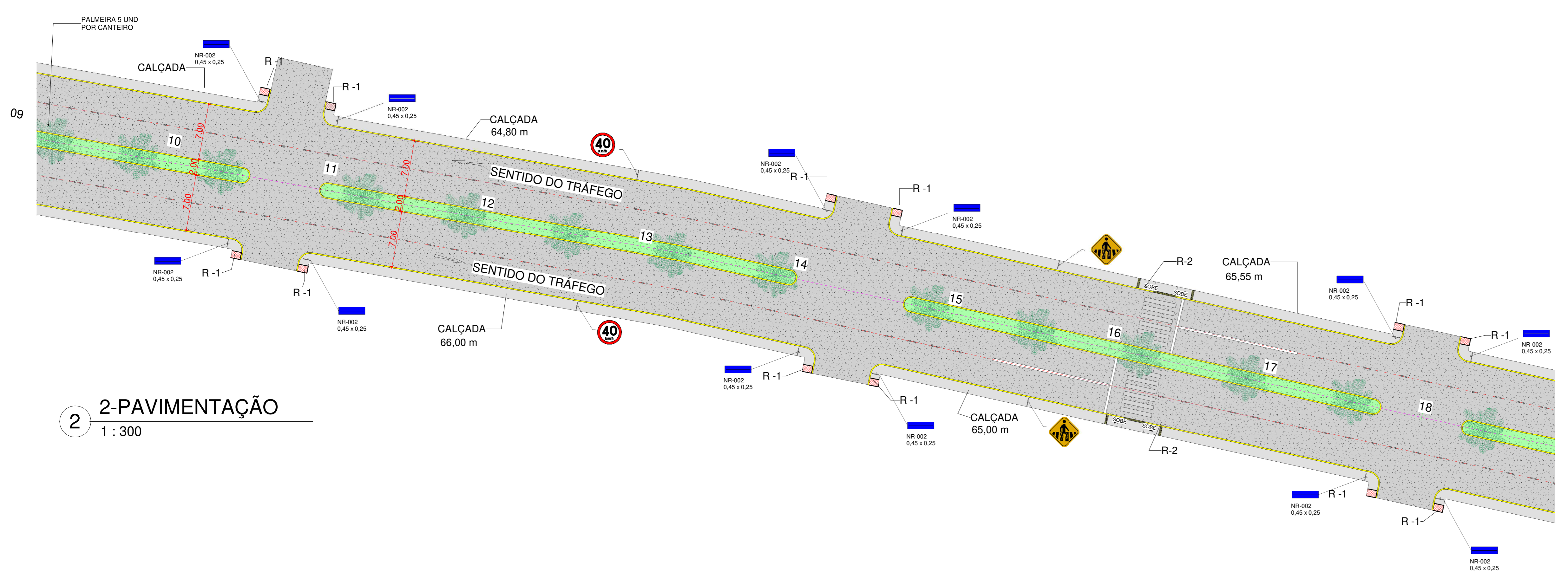
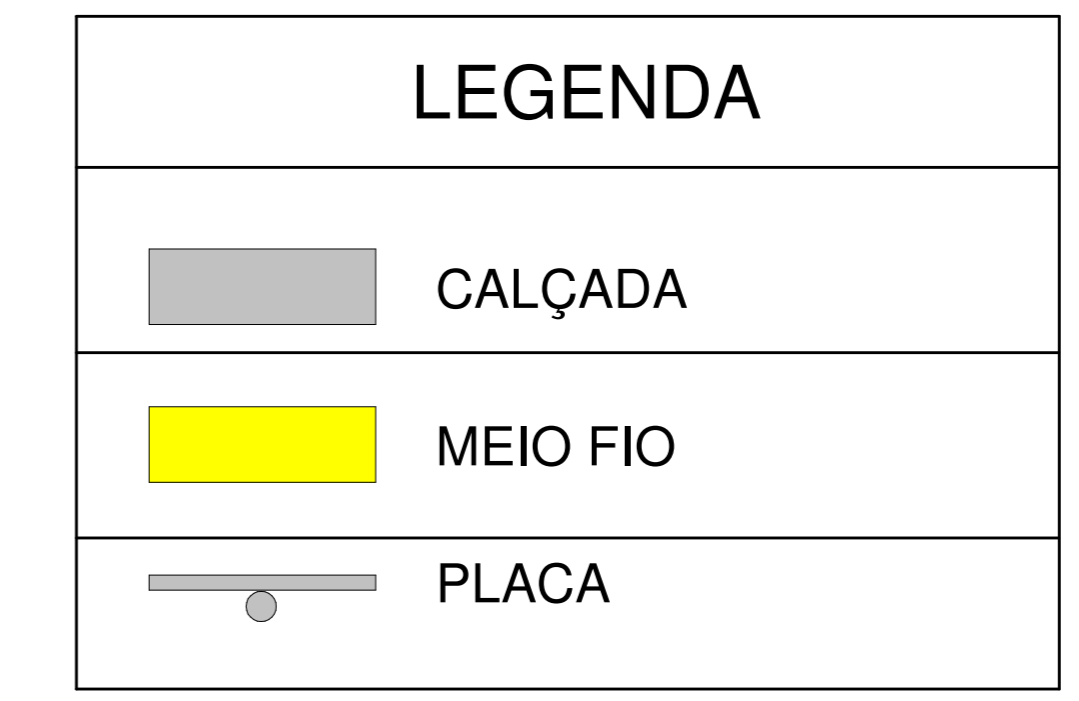

PREFEITURA: CBM

PROJETO: PROJETO DE PAVIMENTAÇÃO FOLHA: 2/6

LOCAL: AV. BENEDITO G. PÁDUA, S/Nº, SETOR VISTA ALEGRE

QUADRO DE ÁREAS:

RESPONSÁVEL TÉCNICO: Denise Cristina Lima  
DENISE CRISTINA LIMA  
ENGENHEIRA CIVIL  
CREA- TO 303044/D

ÁREA DE INTERVENÇÃO = 8.574,20 m<sup>2</sup>

RESPONSÁVEL (A):

PREFEITURA DO MUNICÍPIO DE FORTALEZA DO TABOÃO  
CNPJ: 37.421.112/0001-26

ESC.: Como indicado DATA: 20/12/2019

CONTEÚDO: PAVIMENTAÇÃO E SEÇÃO TIPO